

Wieniec W1
L=20,50+2x12,00=44,5m

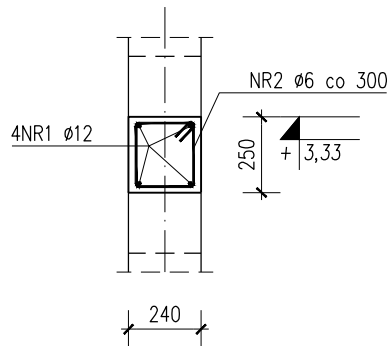

Wieniec W1a
L=46,50m

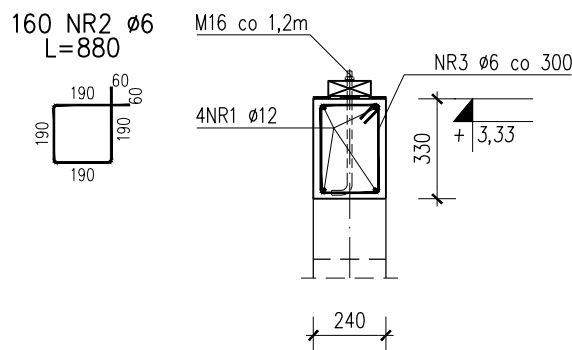

Wieniec W2
L=3,50m

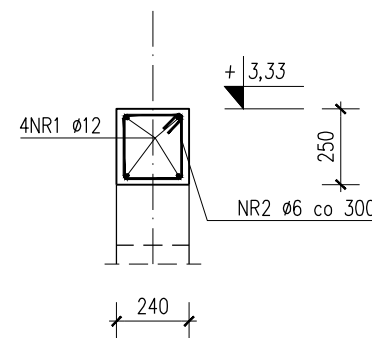

Poz. 3.1
szt. 1

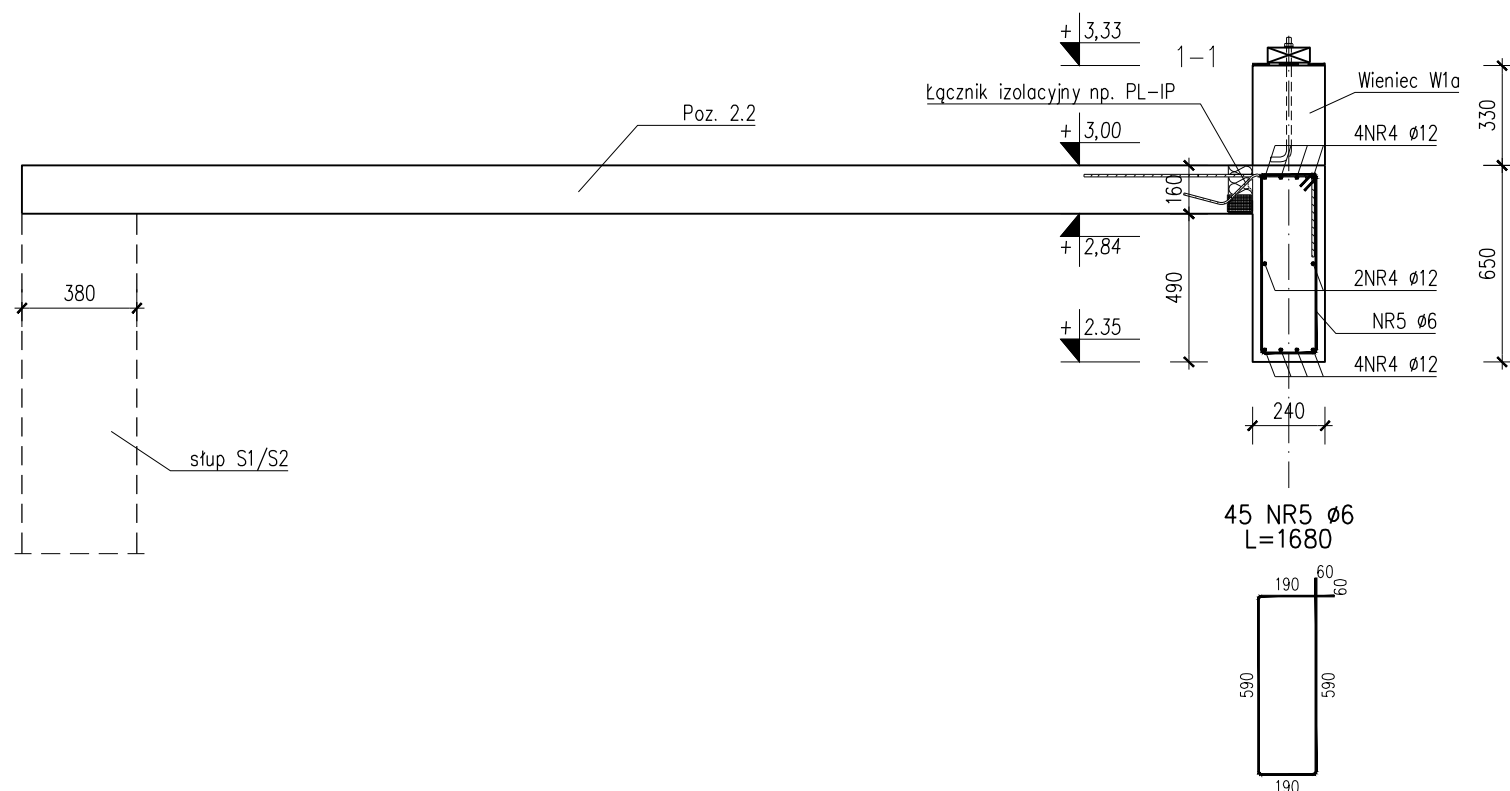
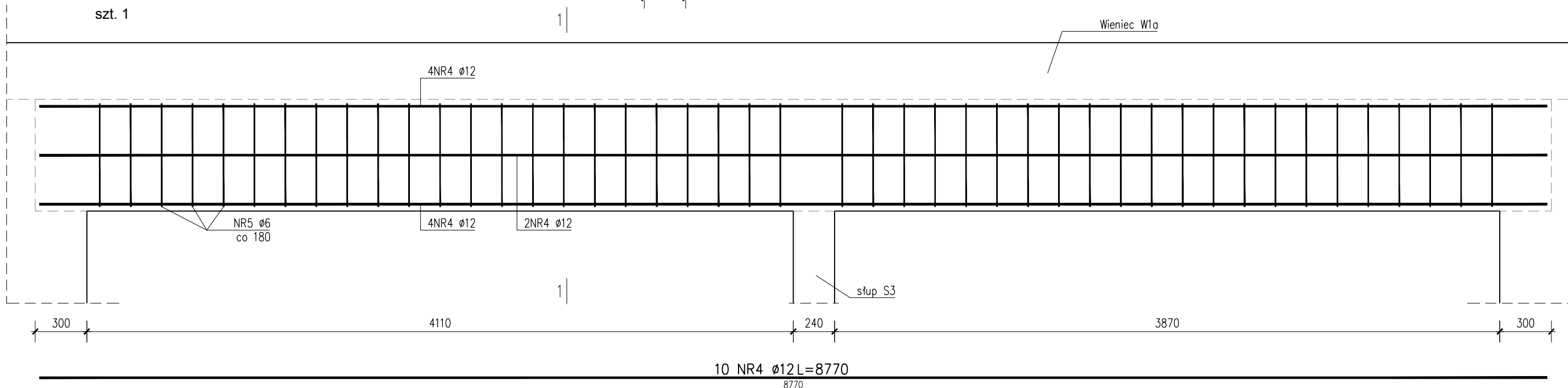

BETON C20/25
STAŁ ZBR. RB500 W lub B500SP
OTULINA 25mm

tytuł rysunku: WIEŃCE; POZ. 3.1			
inwestor: URZĄD MIASTA I GMINY CHOCIANÓW ul. RATUSZOWA 10, 59-140 CHOCIANÓW			
adres budowy: Trzebnice, j. e. 021601_5.0011, obręb Trzebnice, gm. Chocianów działki nr. 816, 818, 815, 817			
obiekt: BUDOWA WOLNOSTOJĄCEGO BUDYNKU OŚRODKA ZDROWIA W TRZEBNICACH wraz z wjazdami na działkę, ogrodzeniem oraz zagospodarowaniem terenu i pełną infrastrukturą techniczną			
branża: KONSTRUKCJA	nr uprawnień: podpis: 177/DOŚ/07 w specjalności konstrukcyjnej b.o.		
projektant Grzegorz Drzyzga	nr uprawnień: podpis: 211/82/WBPP w specjalności konstrukcyjnej b.o.		
sprawdzający Ryszard Drozdowski	data: Wrocław, czerwiec 2019 roku		
stadium: PW	nr rysunku: OZCH_2019_PW-K5	skala: 1:25	
zmiana:			
SK DESIGN Os. Słoneczne 14, 58-308 Wałbrzych +48 604 6592 118, +48 502 352 485 skdesignkg@gmail.com			